

COMUNE DI CENTOLA

SALERNO

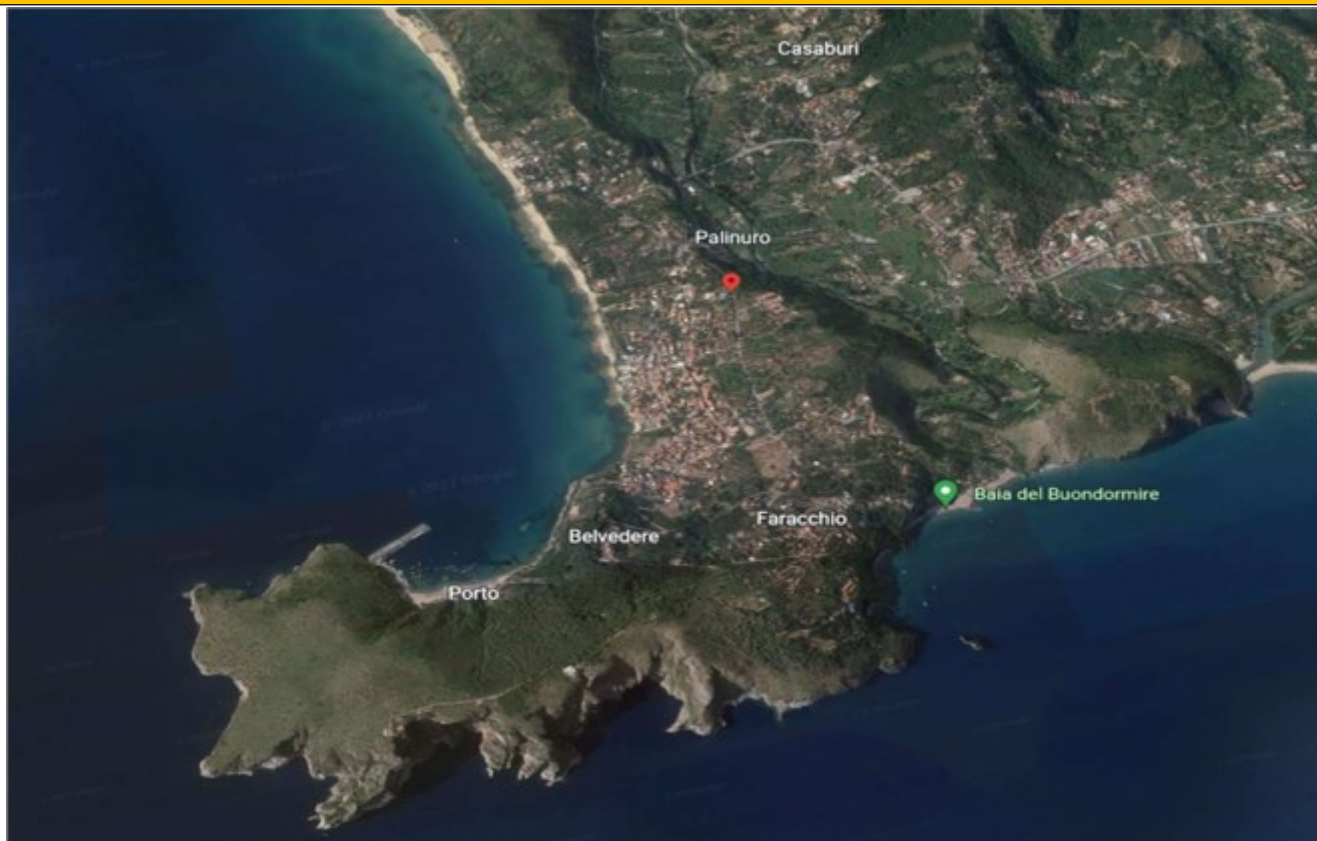

Oggetto P/P/P/I/A: PERMESSO DI COSTRUIRE RIGUARDANTE LAVORI DI RISTRUTTURAZIONE E
COMPLETAMENTO DELL'UNITA' IMMOBILIARE DEL PRIMO PIANO (SOMMATAZIONE DI

INCIDENZA

SCREENING DI INCIDENZA SITO SPECIFICO (LIVELLO I DELLA VIA) (VincA)
IT8050008 APO PALINURO

ELABORATO:

Inquadramento- Stralci con ubicazione del
fabbricato

Committente

Cammarrella Giuseppe

IL TECNICO



COMUNE DI CENTOLA

03 MAG 2021

5322

PROVINCIA DI : SALERNO

OGGETTO: PERMESSO DI COSTRUIRE RIGUARDANTE LAVORI
DI RISTRUTTURAZIONE EDILIZIA E COMPLETAMENTO DELL'
UNITA' IMMOBILIARE DEL PIANO PRIMO (SOTTOTETTO)

Foglio n° 48 p.lla 103 sub 3

ALLEGATI IN SEI COPIE:

- Stralcio Rilievo Aerofotogrammetrico con ubicazione dell'opera 1:2000
- Stralcio catastale con ubicazione dell'opera 1:2000
- Stralcio corografia con ubicazione dell'opera scala 1:5000
- Stralcio corografia con ubicazione dell'opera scala 1:25000
- Stralcio vincolo autorità di bacino sinistra sele con ubicazione dell'opera scala 1:25.000
- Stralcio vincolo idrogeologico con ubicazione dell'opera 1:25.000
- Stralcio P.T.P del cilento costiero con ubicazione dell'opera 1:4000
- Stralcio P.R.G con ubicazione dell'opera 1: 2000
- Stralcio zonizzazione del parco nazionale del cilento e vallo di diano con ubicazione dell'opera 1:25.000
- Stralcio legge 431/85 con ubicazione dell'opera 1:25.000
- Stralcio legge 1497/1939 con ubicazione dell'opera 1:25.000
- Stralcio perimetrazione centri abitati con ubicazione dell'opera 1:2000

IL COMMITTENTE: Cammardella Giuseppe

Cammardella Giuseppe

Data



STRATCICIO RILIEVO AEROFOTOGRAFIMETRICO CON UBICAZIONE

DELL'OPERA SCALA 1.2000

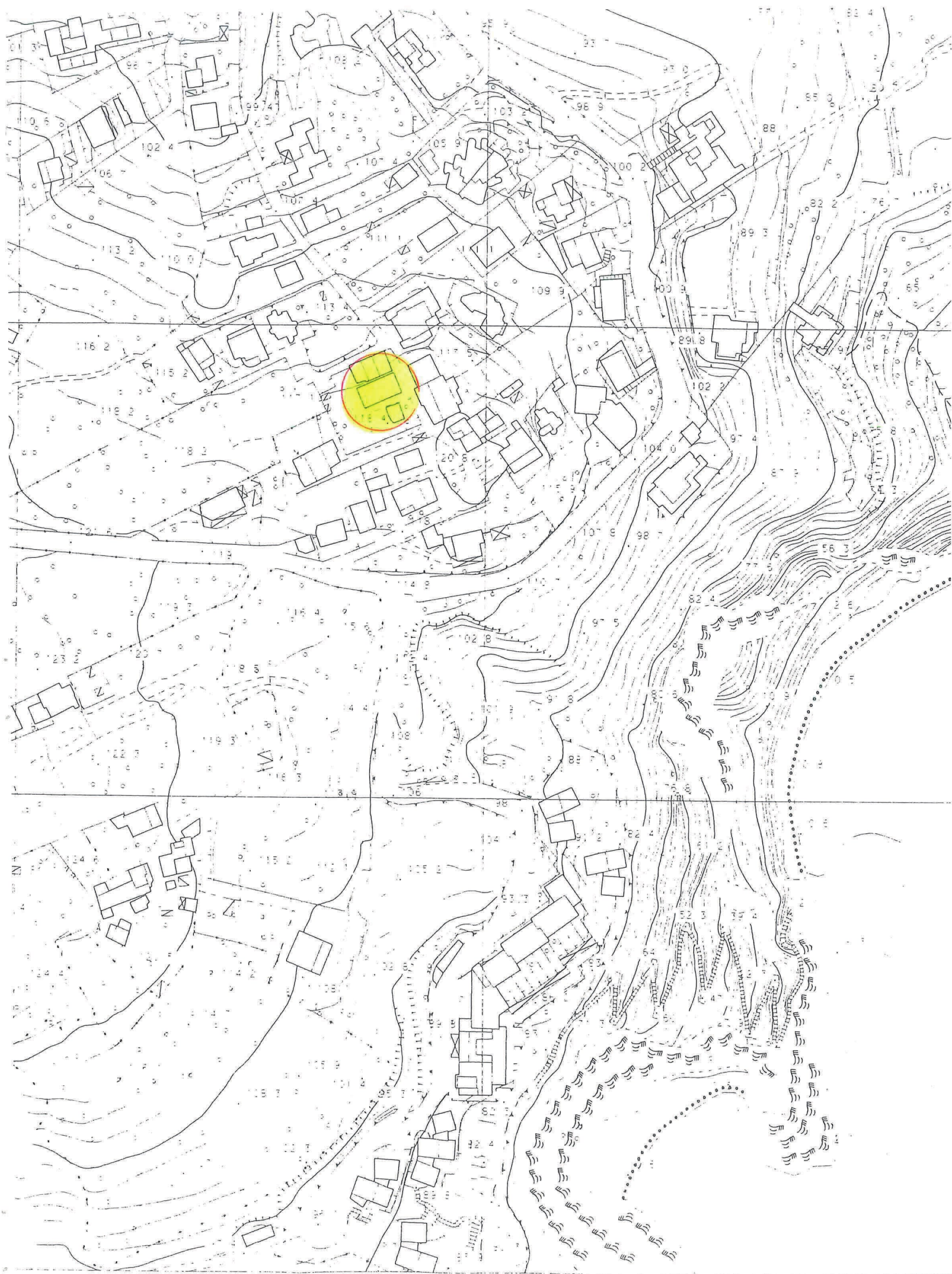

STRALCIO CATASTALE CON UBICAZIONE DELL'OPERA

FOGLIO 48 P.LLA 103 SUB 2

SCALA 1.2000

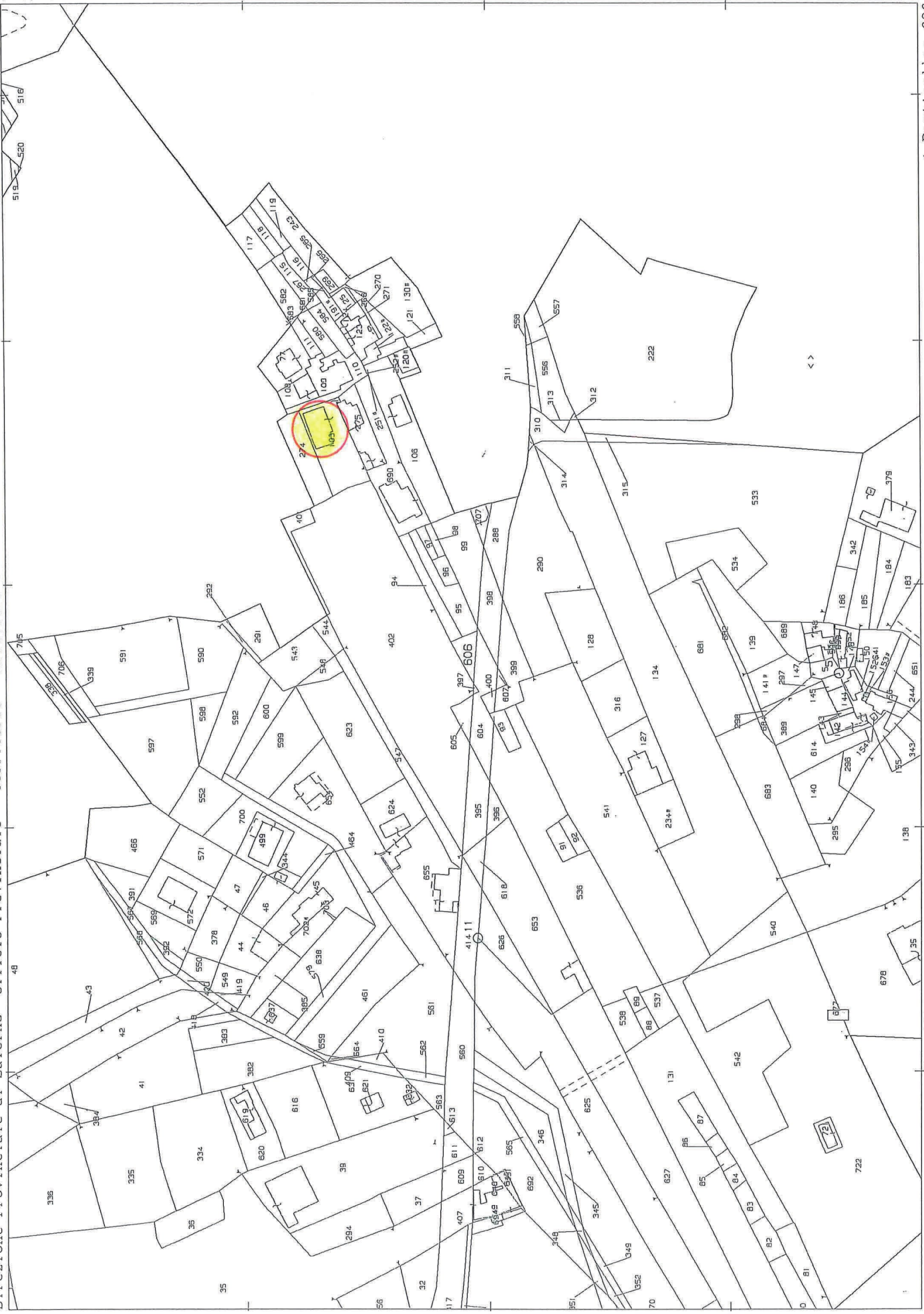

Comune: CENTOLA
Foglio: 48
Scala originale: 1:2000
Dimensione cornice: 534,000 x 378,000 metri
9-Set-2019 18:27:6
Prof. n. T281696/2019

SCALA-1:5005

$\xi =$ equidistanza curve

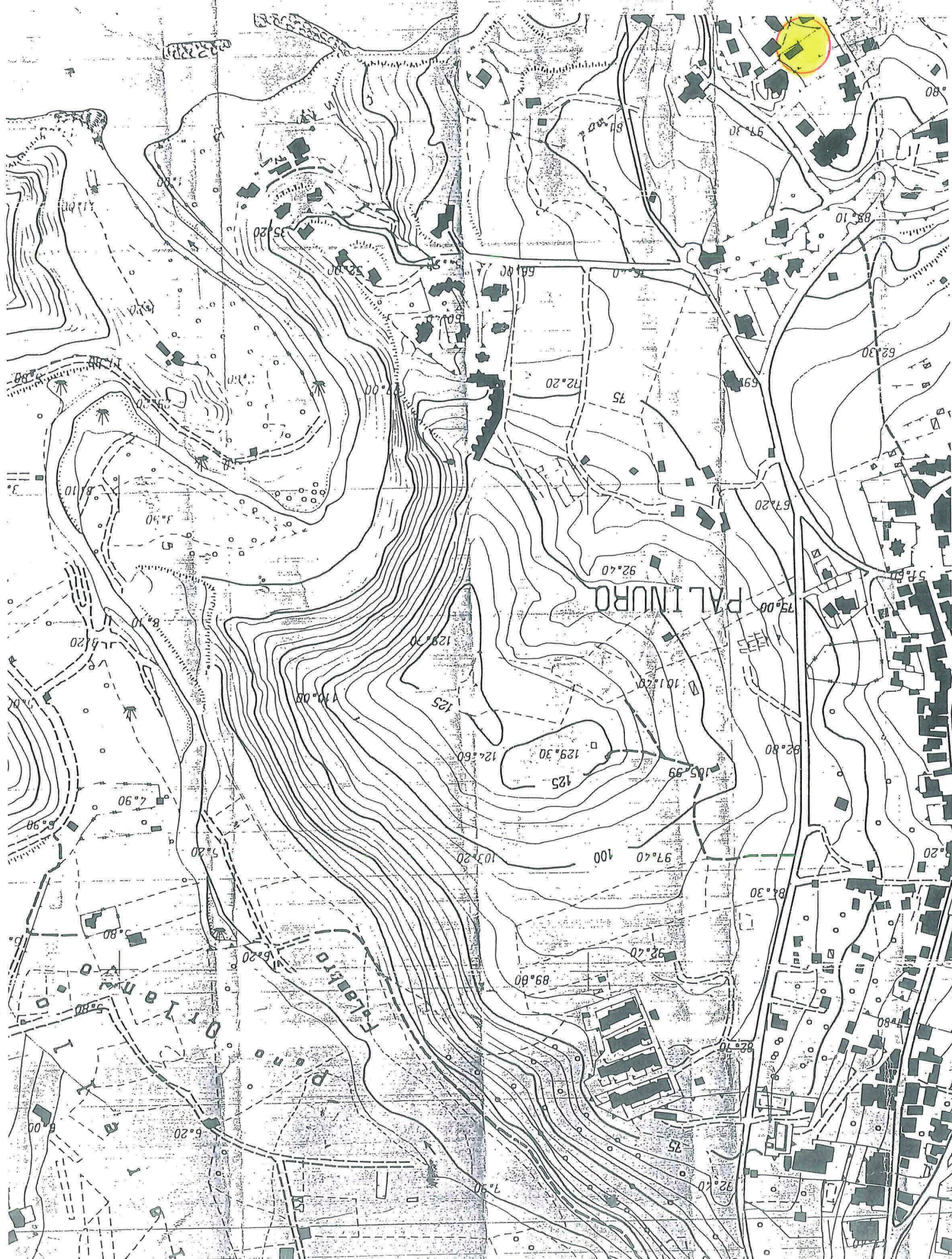

STRALCIO COROGRAFIA CON UBICAZIONE

DELL'OPERA **SCALA 1:25000**



STRALCIO VINCOLO AUTORITA' DI BACINO SINISTRA SELE
CON UBICAZIONE DELL'OPERA **SCALA 1.25000**



Piano Stralcio per l'Assetto Idrogeologico

Al sensi dell'art. 1, comma 1 del Decreto Legge 11 Giugno 1998, n. 180, e s.m.i.
e dell' art. 1 bis della Legge 11 Dicembre 2000, n. 365.

RISCHIO FRANE CARTA DELLA PERICOLOSITA'

Quadranti 52-53

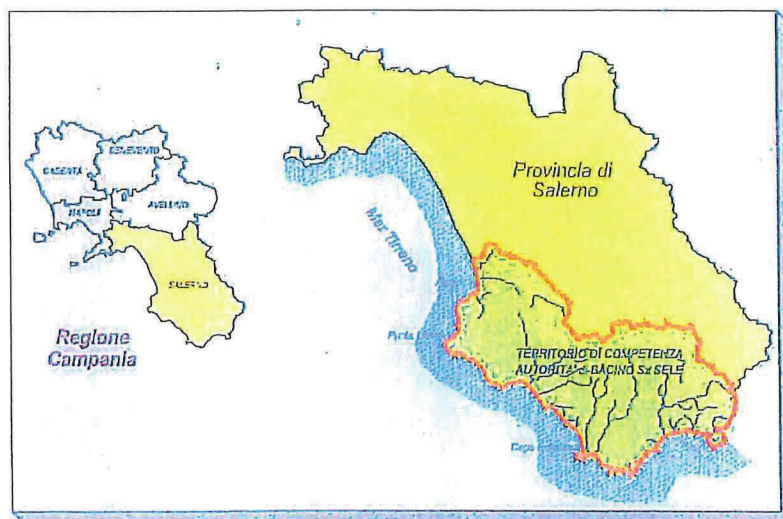

Legenda:



Delimitazione del territorio
di competenza dell'AdB SxSele



Limiti amministrativi comunali

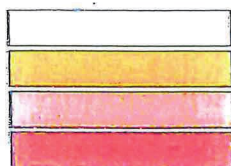

Moderata

Media

Elevata

Molto Elevata

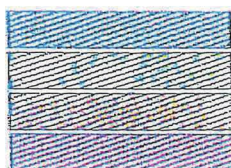

Moderata_potenziale

Media_potenziale

Elevata_potenziale

Molto Elevata_potenziale





Regione Campania
AUTORITA' DI BACINO SINISTRA SELE



Piano Stralcio per l'Assetto Idrogeologico

*Al sensi dell'art. 1, comma 1 del Decreto Legge 11 Giugno 1998, n. 180, e s.m.i.
e dell' art. 1 bis della Legge 11 Dicembre 2000, n. 365.*

RISCHIO ALLUVIONI CARTA DELLE FASCE FLUVIALI Quadranti 52-53

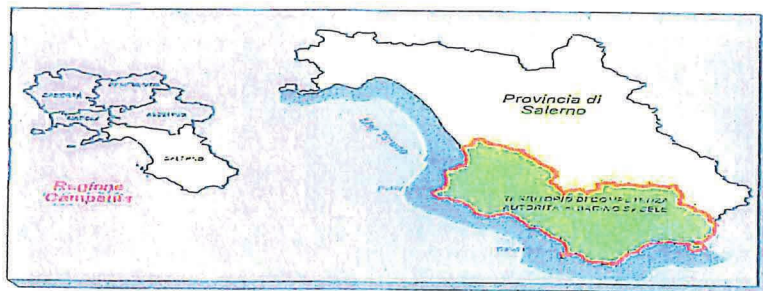

Legenda:



*Delimitazione del territorio
di competenza dell'AdB SxSele*



FASCIA A - Alveo di piena *standard* ($T=100$ anni)

FASCIA B - Fascia di esondazione piena *standard* ($T=100$ anni)



Sottofascia B1



Sottofascia B2

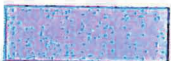

Sottofascia B3



FASCIA C - Fascia di inondazione per piena di
intensita' eccezionale ($T=300$ anni)

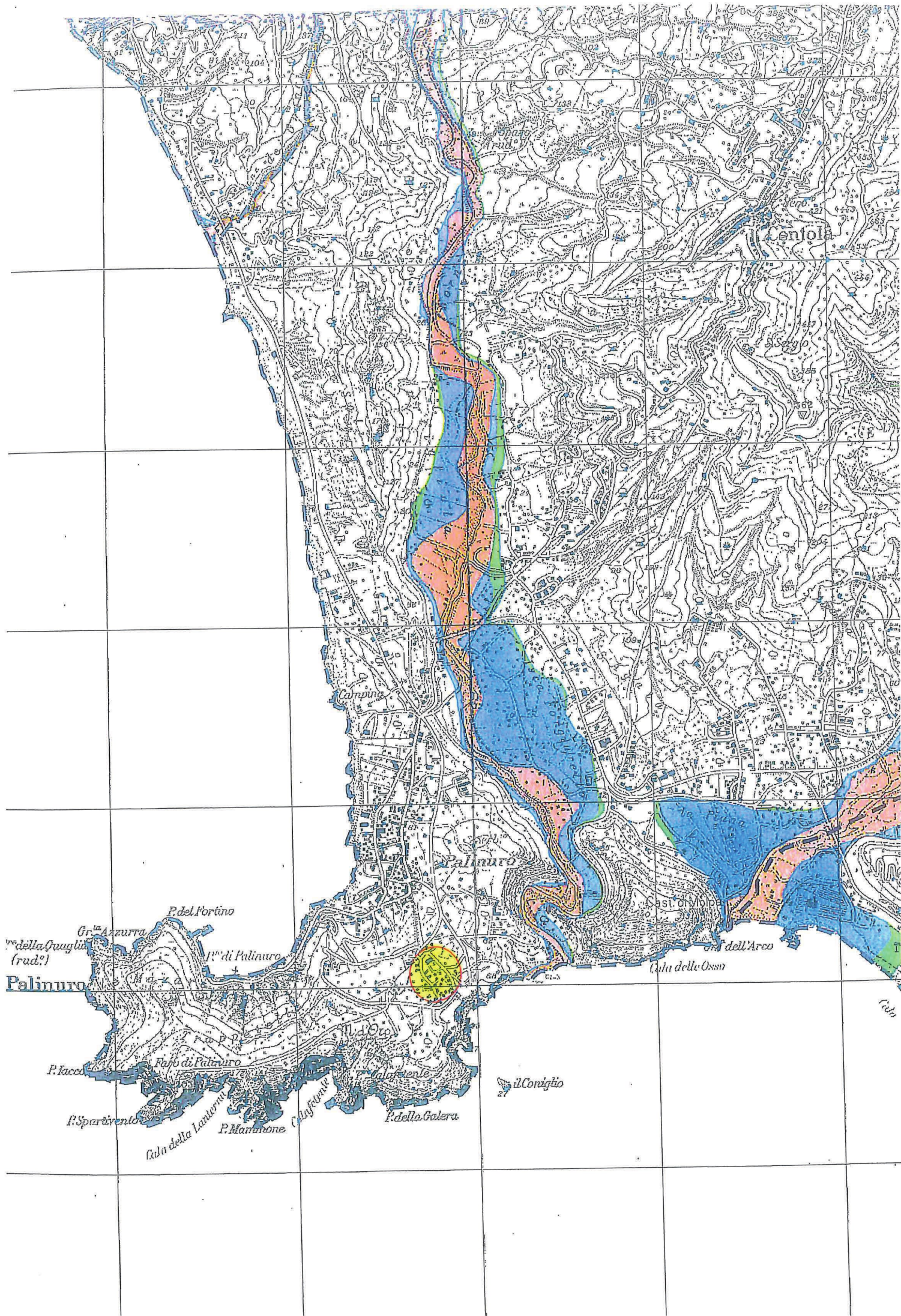



Piano Stralcio per l'Assetto Idrogeologico

Al sensi dell'art. 1, comma 1 del Decreto Legge 11 Giugno 1998, n. 180, e s.m.i.
e dell' art. 1 bis della Legge 11 Dicembre 2000, n. 365.

RISCHIO FRANE CARTA DEL RISCHIO

Quadranti 52-53

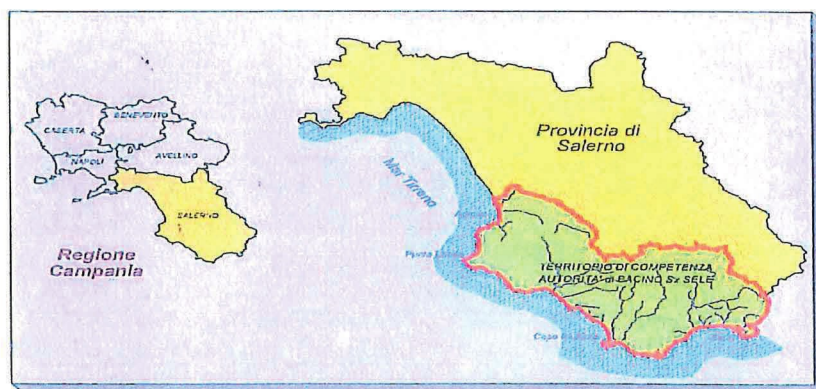

Legenda:



Delimitazione del territorio
di competenza dell'ADB SxSele



Limiti amministrativi comunali



Moderato

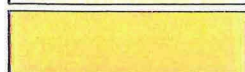

Medio



Elevato

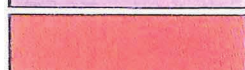

Molto elevato



Moderato_Potenziale



Medio_Potenziale



Elevato_Potenziale



Molto elevato_Potenziale

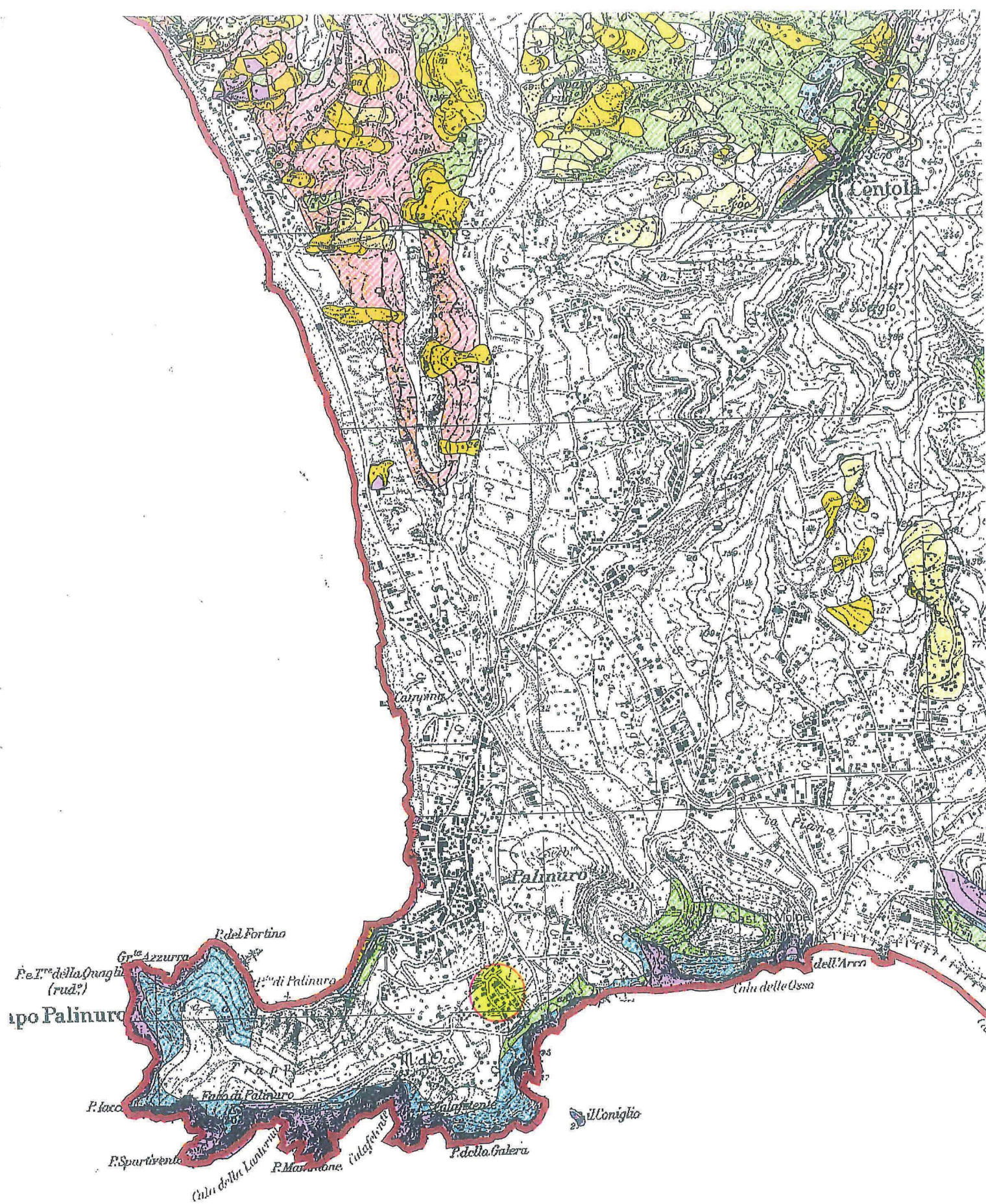



Piano Stralcio per l'Assetto Idrogeologico

Ai sensi dell'art. 1, comma 1 del Decreto Legge 11 Giugno 1998, n. 180, e s.m.i.
e dell' art. 1 bis della Legge 11 Dicembre 2000, n. 365.

RISCHIO FRANE CARTA DELLA PERICOLOSITA'

Quadranti 52-53

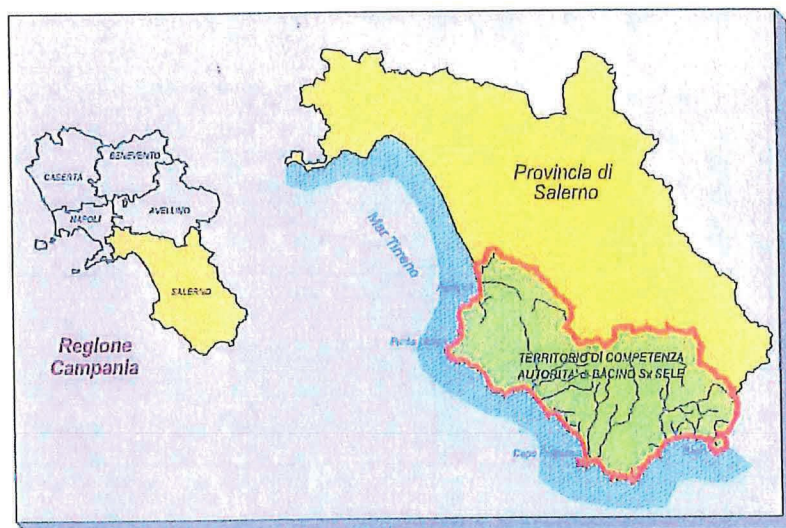

Legenda:



Delimitazione del territorio
di competenza dell'AdB SxSele



Limiti amministrativi comunali

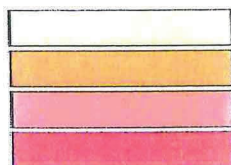

Moderata

Media

Elevata

Molto Elevata

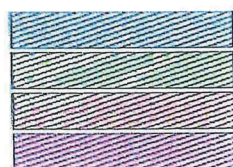

Moderata_potenziale

Media_potenziale

Elevata_potenziale

Molto Elevata_potenziale

apo Palinuro
Fe.T.^{re} della Quaglia
(rud.)
Gr.^{te} Azzurro
P. del Fortino
P. di Palinuro

P. l'oca
F. di Palinuro
P. Sparivento
C. della Lanterna
P. Marone
C. di S. Maria
P. della Galera

il Coniglio

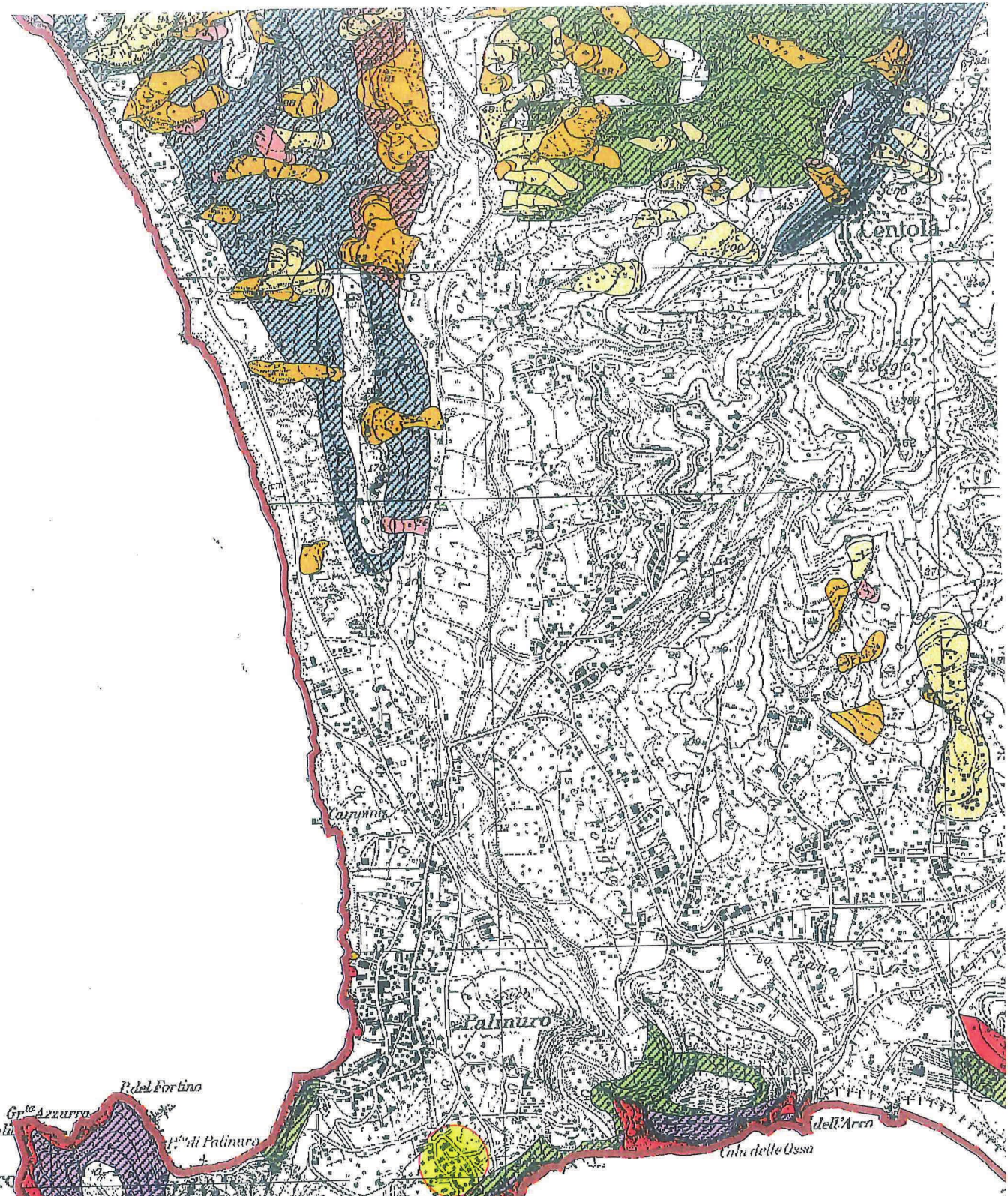

STRALCIO VINCOLO IDROGEOLOGICO CON UBICAZIONE

DELL'OPERA **SCALA 1.25000**

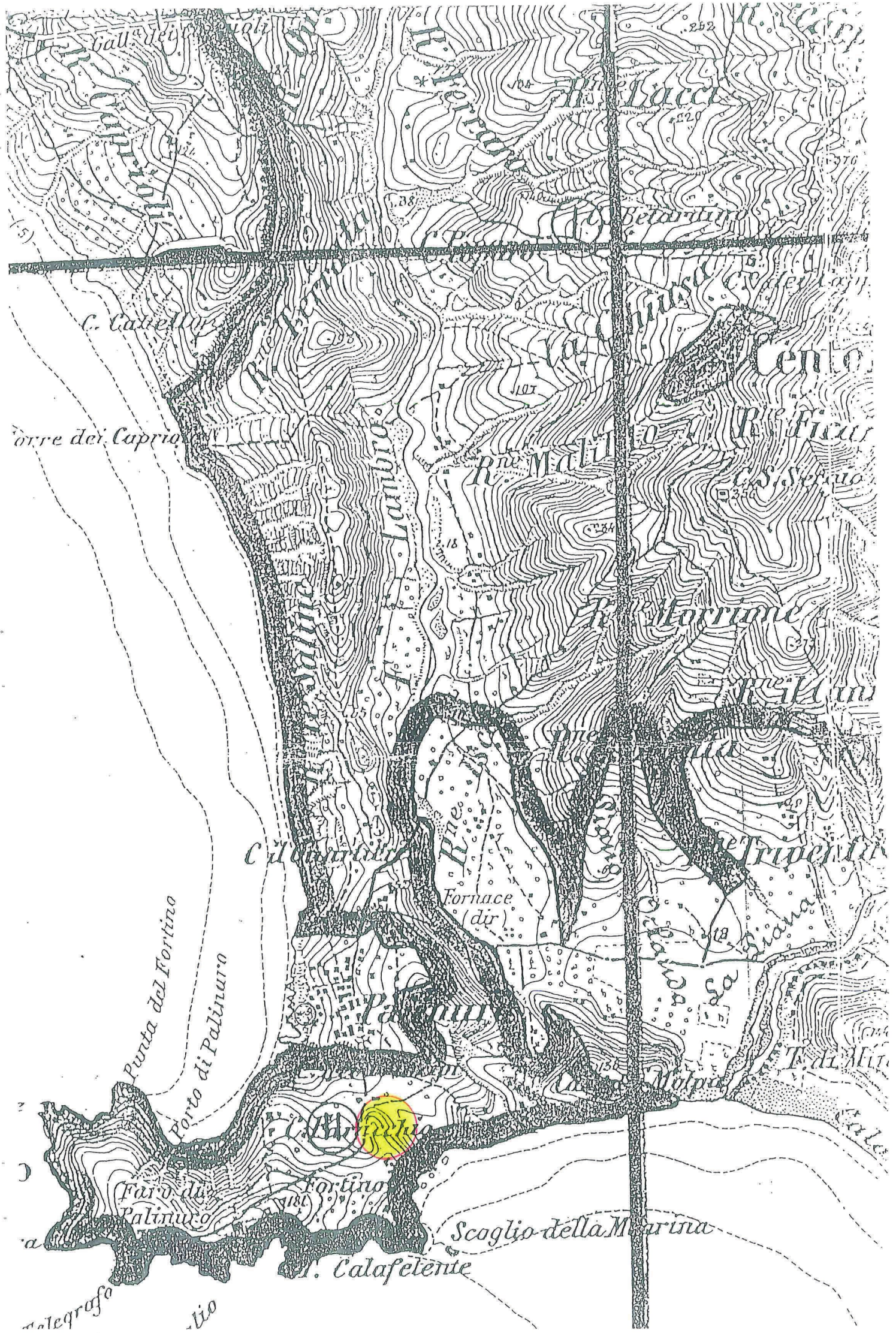

Gall' della

Linea Bacc

Linea Betanino

C. Calafelente

torre dei Caprioli

Lambro

R. M. M. M.

R. F. F. F.

C. S. S. S.

R. R. R. R.

R. S. S. S.

C. C. C. C.

Fornace (di)

S. S. S. S.

Punta del Fortino

Porto di Palinuro

Porto di Palinuro

Faro di Palinuro

Portofino

Scoglio della Marina

C. Calafelente

telegrafo

lio

STRALCIO P.T.P DEL CILENTO COSTIERO CON UBICAZIONE

DELL'OPERA SCALA 1.4000

MINISTERO PER I BENI CULTURALI ED AMBIENTALI

UFFICIO CENTRALE PER I BENI AMBIENTALI E
PAESAGGISTICI

PIANO TERRITORIALE PAESISTICO
DEL CILENTO COSTIERO

ZONIZZAZIONE



Delimitazione ambito di piano



Confini comunali



C.I. Conservazione Integrale



Sottozona 1

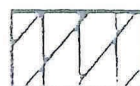

Sottozona 2

C.I.R.A. Conservazione Integrale
e Riqualificazione Ambientale



Sottozona 3



C.I.P.C. Conservazione Integrale del Paesaggio Collinare



R.I.R.I. Riqualificazione degli Insediamenti
Rurali Infrastrutturali



R.U.A. Recupero Urbanistico-edilizio
e restauro paesaggistico-ambientale



V.A.T. Valorizzazione turistico-sportiva



A.P. Riqualificazione di aree portuali



STRALCIO P.R.G ZONA B4 CON UBICAZIONE
DELL'OPERA **SCALA 1.2000**

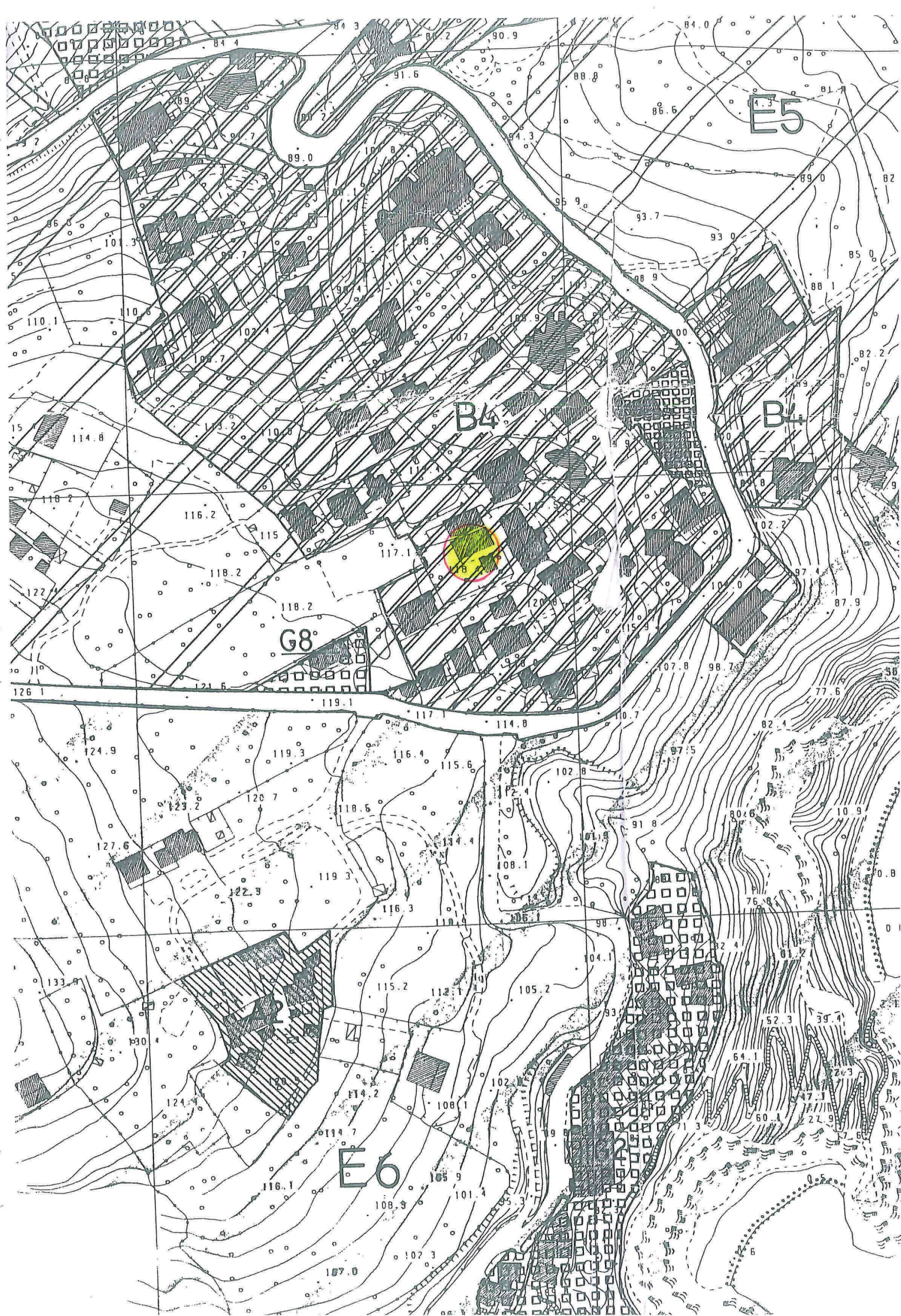

STRALCIO ZONIZZAZIONE DEL PARCO NAZIONALE DEL CILENTO E VALLO

DI DIANO CON UBICAZIONE DELL'OPERA **SCALA 1:25000**

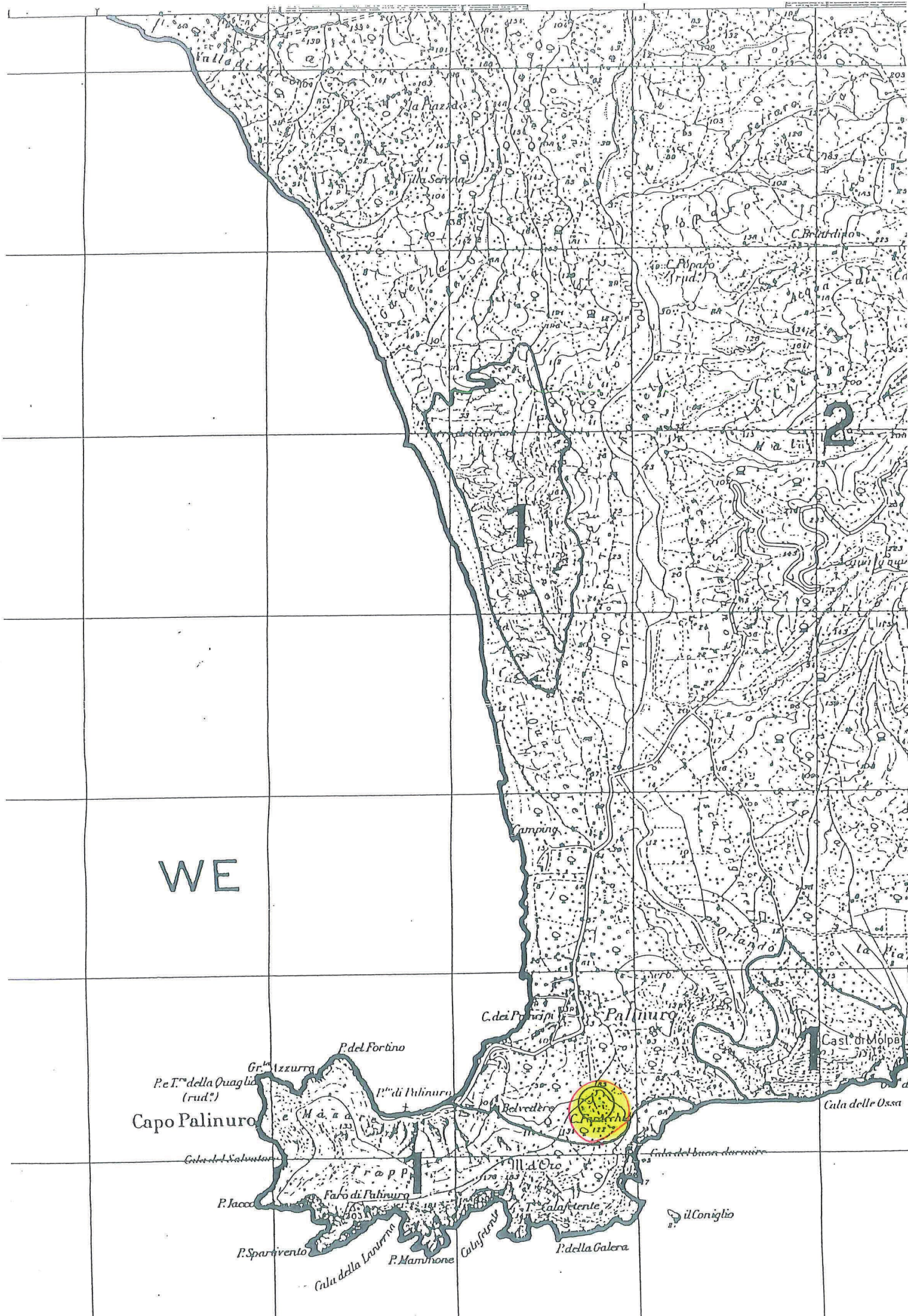

WE

Capo Palinuro

Palinuro

Cala delle Ossa

il Coniglio

Zone art. 8

|_-'A/'-riserva integrale

A2 - riserva integrale di interesse storico-culturale
e paesistico

B1 - riserva generale orientata

bi B2 - riserva generale orientata alla formazione di Boschi
Vetusti

0

STRALCIO LEGGE 431 – 1985 LEGGE GALASSO CON UBICAZIONE

DELL'OPERA SCALA **1:25000**

STRALCIO LEGGE 1497 – 1939 CON UBICAZIONE

DELL'OPERA **SCALA 1.25000**



DM 23/10/1956 LE44E 4°1497/1933 (BENI AMBIEN)

STRALCIO PERIMETRAZIONE CENTRI ABITATI CON UBICAZIONE

DELL'OPERA SCALA 1:25000

